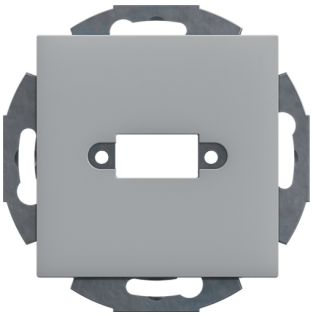

GSETMM301LAN

Montagerahmen 1-fach für Multimediaanschlüsse Typ 30 mit Zentralscheibe 55 alu

Montagerahmen mit Ausschnitt 20,5 x 11,4 mm zur Aufnahme von einem Multimedia Modul Typ 30 (SUB-D 9pol). Auslassrichtung des Moduls gerade 90°. Inklusive Zentralscheibe 1-fach zur Werkzeuglosen Montage mit Maß 55 x 55 mm. Zum Einbau in anreihbare Gerätedosen für Brüstungskanäle, mit reduzierter Einbautiefe zum bündigen Abschluß mit der Verschlußkontur des Brüstungskanals. Zur Verwendung mit Rahmenblenden für Brüstungskanäle mit Zentralscheibenmaß 55 x 55 mm und optional integriertem Beschriftungsfeld.

Technische Merkmale

Architektur

Typ	D-Sub
Montageart	Kanaleinbau

Ausführung

Ausführung	1 fach
Antibakterielle Behandlung	nein

Kompatibilität

Produktkompatibilität	D-SUB DE-9

Kontrollen und Indikatoren

Meldeleuchte	nein

Konnektivität

Auslassrichtung (Datenanschlussdose Kupfer)	gerade

Kapazität

Anzahl der Modulplätze	1

Werkstoff

Farbe	Aluminium-Optik
RAL Farbe	RAL 9006 - Weißaluminium
Werkstoff	Materialmix
Oberfläche	matt
Oberfläche	unbehandelt
Transparent	nein

Abmessungen

Einbautiefe UP-Dosen	40 mm
Tiefe installiertes Produkt	35 mm
Höhe installiertes Produkt	71 mm
Breite installiertes Produkt	71 mm

Montage

Befestigungsart	Mit Schraube

Zubehör

Mit Buchsen/Kupplungen	nein
Beschriftbar, mit Beschriftungsfeld	nein

Ausstattung

Anzahl der Ausgänge	1
Schirmung	Gehäuse ungeschirmt
Geschirmt	nein
Mit Staubschutz	nein
Mit Beleuchtung	nein
- mit Tragring	

Sicherheit

Schutzart	IP00
Halogenfrei	ja
Schlagfestigkeit	IK07

Kennzeichnung

Zusammensetzung	Basiselement mit zentraler Abdeckplatte