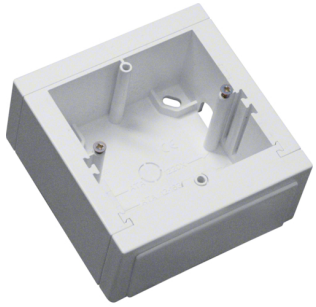

ATA806199016

Aufputzdose für UP-Einsätze halogenfrei zu LF/LFW verkehrsweiß

Zubehör für Leitungsführungskanal.

Technische Merkmale

Ausführung

Antibakterielle Behandlung	nein

Kapazität

Anzahl der Modulplätze	1

Werkstoff

Farbe	verkehrsweiß
RAL Farbe	RAL 9016 - Verkehrsweiß
Werkstoff	ABS
Werkstoffgruppe	Kunststoff

Abmessungen

Tiefe installiertes Produkt	43 mm
Höhe installiertes Produkt	93 mm
Breite installiertes Produkt	92 mm

Zubehör

Mit Abdeckrahmen	ja

Ausstattung

Anzahl der Einheiten	1
Modulare Bauweise	ja

Sicherheit

Schutzart	IP20
Halogenfrei	ja
ist schlagfest	ja

Form

Form	rechteckig