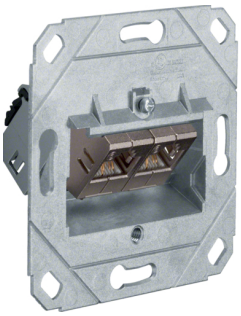

G3175

Datenanschluss Patch-Modul 2-fach Cat.6 8/8 geschirmt mit Tragring

Patch-Modul Kategorie Cat.6 zum Anschluss von 2 x RJ45 Stecker. Flachsteckanschluss an jedem Modul.

Technische Merkmale

Architektur

Montageart	Gerastet und Schraubbar

Ausführung

Ausführung	2 fach

Kompatibilität

Produktkompatibilität	Geräteeinbau ECOLINE
Format Geräteeinbaumöglichkeit	Standard 60mm

Konnektivität

Auslassrichtung (Datenanschlussdose Kupfer)	abgewinkelt

Werkstoff

Farbe	nicht zutreffend
Werkstoff	Zink - Druckguß
Werkstoffgruppe	Metall
Oberfläche	unbehandelt

Abmessungen

Länge	70 mm
Format	Ecoline

Montage

Montage im Bodentank oder Unterflur-System	nein

Anschluss

Anschlussart	direkt

Zubehör

Vorbestückt mit	Datennetzanschluss

Ausstattung

Anzahl der Ausgänge	2
Mit Staubschutz	nein
Mit durchsichtigem Beschriftungsträger	nein

Normen

Europäische Direktive RoHs	freiwillige übereinstimmung

Sicherheit

Schutzart	IP20
Halogenfrei	ja

Kennzeichnung

Hersteller	BTR
Kategorie	Cat6