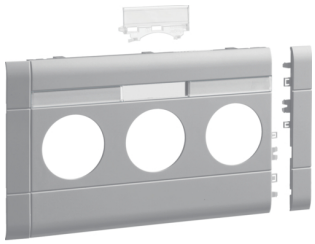

GB12031K7035

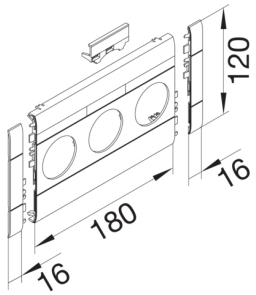

Blende 3-fach Steckdose zu BR 120mm beschriftbar anreihbar halogenfrei lichtgrau

Blende modular mit Beschriftungsfeld für Kanalsteckdosen 3-fach, schnittkaschierend und anreihbar.

Technische Merkmale

Funktion

Schnittkaschierend	ja

Ausführung

Geräteart (Geräteblende für Geräteeinbaukanal)	Blenden 3-fach
Kanalsystem	BR

Deckel, Tür

Montageart der Oberteile	Innenliegend
OT-Breite	120 mm
Kanal Oberteil Form	Glatt

Werkstoff

Farbe	lichtgrau
RAL Farbe	RAL 7035 - Lichtgrau
Werkstoff	ABS
Werkstoffgruppe	Kunststoff

Abmessungen

Länge	212 mm
Durchmesser der Öffnung	48 mm

Zubehör

Beschriftbar, mit Beschriftungsfeld	ja

Ausstattung

Anzahl der Einheiten (Geräteblende für Geräteeinbaukanal)	3
Mit Schutzfolie	nein

Normen

Europäische Direktive RoHs	freiwillige übereinstimmung

Sicherheit

Schutzart	IP20
Halogenfrei	ja
Schlagfestigkeit	IK07

Temperatur

Umgebungstemperatur	-25…90 °C