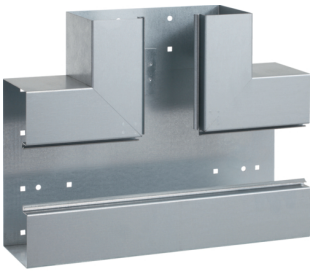

BRS1002108VERZ

T-Stück aus Grundprofil zu BRS 100x210mm Oberteil 80mm aus Stahlblech verzinkt

T-Stück aus Grundprofil als Formteil zu Brüstungskanal.

Technische Merkmale

Architektur

Montageart	Geclipst

Funktion

Schnittkaschierend	nein

Ausführung

Antibakterielle Behandlung	nein
Symmetrisch	ja

Konnektivität

Kanalverbindung	keine Kupplung

Deckel, Tür

Montageart der Oberteile	Innenliegend
Oberteil mit Dichtlippe	nein
Deckelbefestigung rastend	Nein
Oberteilbreite 1	80 mm
Anzahl der einsetzbaren Oberteile	1

Werkstoff

Farbe	verzinkt
Werkstoff	Stahlblech
Werkstoffgruppe	Stahl
Oberfläche	verzinkt

Abmessungen

Kanalhöhe	100 mm
Kanalbreite	210 mm
Maß a	370 mm
Breite der Abzweigung	210 mm

Montage

Bodenlochungen	Ohne Bodenlochung

Zubehör

Formteilausführung	Haubenformteil

Ausstattung

Mit Kabelhalteklammer	nein
Mit Schutzfolie	ja

Normen

Europäische Direktive RoHs	freiwillige übereinstimmung

Sicherheit

Halogenfrei	ja

Verwendung Bedingungen

Betriebstemperatur	-30…90 °C