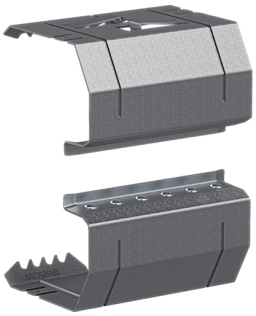

BRS651709B1

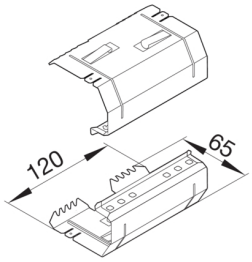

Kupplung Paar elektrisch/mechanisch Stahlblech zu BRS 65x170mm Oberteil 120mm

Kupplungen zum Potenzialausgleich zwischen Kanalunterteilen sowie zur einfachen und passgenauen Kanalverbindung mit zusätzlichem Flachsteckeranschluß.

Technische Merkmale

Ausführung

Symmetrisch	ja

Konnektivität

Kanalverbindung	keine Kupplung

Deckel, Tür

Montageart der Oberteile	Innenliegend
OT-Breite	120 mm
Anzahl der einsetzbaren Oberteile	1

Werkstoff

Farbe	verzinkt
Werkstoff	Stahlblech
Werkstoffgruppe	Stahl
Oberfläche	verzinkt

Abmessungen

Kanalhöhe	65 mm
Länge	80 mm
Kanalbreite	170 mm

Montage

Bodenlochungen	Mit Bodenlochung

Ausstattung

Kammeranzahl	1
Mit Potenzialausgleich	ja

Bedienung

Verbindungtyp	Kupplung

Normen

Europäische Direktive RoHs	freiwillige übereinstimmung

Form

Form	symmetrisch