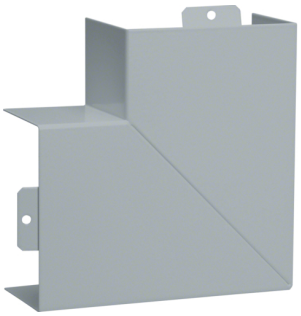

R2665VERZ

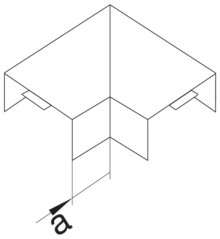


**Flachwinkel schnittkaschierend Stahl LFS 60x100mm verzinkt**

Flachwinkel als Hauben-Formteil zu Leitungsführungskanal.

Technische Merkmale

**Architektur**

| | |
|---|---|
| Montageart | Durch Oberteil |

**Funktion**

| | |
|---|---|
| Schnittkaschierend | nein |
| Geeignet für Funktionserhalt nach DIN 4102-12 | ja |

**Ausführung**

| | |
|---|---|
| Antibakterielle Behandlung | nein |
| Symmetrisch | ja |

**Kompatibilität**

| | |
|---|---|
| Produktkompatibilität | LFS |

**Deckel, Tür**

| | |
|---|---|
| Oberteil mit Dichtlippe | - |

**Werkstoff**

| | |
|---|---|
| Farbe | verzinkt |
| Werkstoff | Stahl |
| Oberfläche | verzinkt |

**Abmessungen**

| | |
|---|---|
| Kanalhöhe | 60 mm |
| Kanalbreite | 100 mm |
| Maß a | 50 mm |

**Montage**

| | |
|---|---|
| Bodenlochungen | Ohne Bodenlochung |

**Einstellungen**

| | |
|---|---|
| Winkelbereich | 90 ° |

**Zubehör**

| | |
|---|---|
| Formteilausführung | Haubenformteil |

**Ausstattung**

| | |
|---|---|
| Mit Schutzfolie | nein |

**Sicherheit**

| | |
|---|---|
| Schutzart | IP30 |
| Halogenfrei | ja |
| Schlagfestigkeit | IK08 |

**Verwendung Bedingungen**

| | |
|---|---|
| Betriebstemperatur | -5…90 °C |