## Leitungsklammer, groß

UZ25V1

**Eigenschaften:**
- aus Kunststoff zur Leitungseinführung
- waagerecht mit Adapter UZ01V1
- senkrechte Montage auf Trägerband oder Tragschiene
- mit Sicherungsclip und Rückhaltekammer gegen Herausfallen der Leitungen
- Kabelkanaldeckel montierbar
- in Feldverteiler nicht montierbar

| Bezeichnung | VPE | PrGr | Preis | Best-Nr. |
|---|---|---|---|---|
| Leitungsklammer, universN, 20 Stück | 1 | H11 | 38,64 € / St. | **UZ25V1** |

## Leitungsklammer, klein

UZ25V2

**Eigenschaften:**
- aus Kunststoff zur Leitungsführung
- waagerecht mit Adapter UZ01V1 oder rückseitig auf Hutschiene
- senkrechte Montage auf Trägerband oder Tragschiene
- mit Sicherungsclip und Rückhaltekammer gegen Herausfallen der Leitungen
- Kabelkanaldeckel montierbar
- in Feldverteiler montierbar
- 1 Satz = 20 Stück

| Bezeichnung | VPE | PrGr | Preis | Best-Nr. |
|---|---|---|---|---|
| Leitungsklammer, universN, 20 Stück | 1 | H11 | 36,18 € / St. | **UZ25V2** |

## Adapter Leitungsführungsklammer

UZ01V1

**Eigenschaften:**
- aus Kunststoff zum Befestigen der Leitungsführungsklammer
- Anwendung waagerecht an der Hutschiene 35 x 15 x 1,5 mm, 150 mm Reihenabstand
- UZ01V2: nur für Hutschiene 35 x 15 x 1,5 mm, 125 mm Reihenabstand (Zählerplatz- und Feldverteileranwendungen)

| Bezeichnung | VPE | PrGr | Preis | Best-Nr. |
|---|---|---|---|---|
| Adapter, universN, doppelt, für Leitungsklammer auf Hutschiene 35x15mm, 20 Stück | 1 | H11 | 43,48 € / St. | **UZ01V1** |

## Leitungskanal

UZ51A1

**Eigenschaften:**
- mit Deckel und zwei Kanalhaltern sowie Befestigungsschrauben
- Leitungskanal: 78 x 31 mm

| Bezeichnung | VPE | PrGr | Preis | Best-Nr. |
|---|---|---|---|---|
| Leitungskanal, universN, 78x31mm, 1feldig | 1 | H11 | 13,78 € / St. | **UZ51A1** |
| Leitungskanal, universN, 78x31mm, 2feldig | 1 | H11 | 22,37 € / St. | **UZ52A1** |

## Zubehör für Leitungskanal

UT50C

**Eigenschaften:**
- UZ50A1: mit Befestigungsschrauben
- UT50C: Kanaldeckel 78 x 31 mm, 2 m lang, für UZ51A1 und UZ52A1

| Bezeichnung | VPE | PrGr | Preis | Best-Nr. |
|---|---|---|---|---|
| Deckel für Kabelkanal, universN, 78x31mm, 2m lang | 20 | H11 | 10,47 € / St. | **UT50C** |
| Leitungskanalhalter, universN, mit Befestigungsschrauben, Set = 2 Stück | 1 | H11 | 11,43 € / St. | **UZ50A1** |

## Unterteile zum Anschrauben

**Eigenschaften:**
- zum Anschrauben auf die senkrechten Bausteinträgerbänder oder Tragschienen zum Befestigen der Turmoberteile hoch und niedrig
- UZ00A1: Unterteil doppelt
- UZ00A2: Unterteil links
- UZ00A3: Unterteil rechts
- UZ00A4: Unterteil doppelt als Ersatzteil mit Befestigungsschrauben
- UZ00A5: Unterteil rechts und links als Ersatzteil mit Befestigungsschrauben

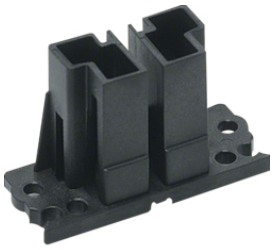

UZ00A4

| Bezeichnung | VPE | PrGr | Preis | Best-Nr. |
|---|---|---|---|---|
| Doppelturm-Unterteil, universN , mit Schrauben | 1 | H11 | 3,34 € / St. | **UZ00A4** |
| Haubenturm-Unterteile, universN, (links + rechts), mit Befestigungsschrauben | 1 | H11 | 3,34 € / St. | **UZ00A5** |

## Oberteile zum Anstecken

**Eigenschaften:**
- zum Anstecken auf die Haubenbefestigungsturm-Unterteile
- UZ01A1: Oberteil niedrig
- UZ01A2: Oberteil niedrig als Ersatzteil
- UZ02A1: Oberteil hoch, links
- UZ02A2: Oberteil hoch, rechts
- UZ02A3: Oberteil hoch, links u. rechts als Ersatzteil

UZ01A2

| Bezeichnung | VPE | PrGr | Preis | Best-Nr. |
|---|---|---|---|---|
| Haubenturm-Oberteil, universZ, niedriges Niveau | 1 | H11 | 1,77 € / St. | **UZ01A2** |
| Turm-Oberteil, universN, hoch, links und rechts | 1 | H11 | 5,64 € / St. | **UZ02A3** |

## Adapter Turmoberteil

**Eigenschaften:**
- zur Befestigung der PE/N-Schiene bzw. Plexiglasscheibe unter der Abdeckung

UZ06A2

| Bezeichnung | VPE | PrGr | Preis | Best-Nr. |
|---|---|---|---|---|
| Adapter, universN, für Turmoberteil, 2 Stück | 1 | H11 | 3,34 € / St. | **UZ06A2** |

## Erhöhungsstück

**Eigenschaften:**
- zum Erhöhen der Abdeckhaube um 15 mm (auch mehrfach verwendbar)

UZ05A1

| Bezeichnung | VPE | PrGr | Preis | Best-Nr. |
|---|---|---|---|---|
| Haubenturm-Erhöhung der Einbautiefe um 15mm, universN, Inhalt 4 Stück | 1 | H11 | 6,78 € / St. | **UZ05A1** |

## Aufbaubügel

**Eigenschaften:**
- für Hutschienen
- UZ02Z1 mit Befestigungsschrauben als Zubehör

UZ02Z1

| Bezeichnung | VPE | PrGr | Preis | Best-Nr. |
|---|---|---|---|---|
| Aufbaubügel, universN, für Hutschienen, 2 Stück | 1 | H11 | 13,23 € / St. | **UZ02Z1** |

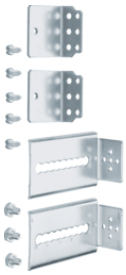

UZ03Z2

## Absenkbügel, kleine Absenkung

**Eigenschaften:**
- für kleine Absenkung Verstellwinkel montiert
- UZ03Z2: mit Befestigungsschrauben als Zubehör

| Bezeichnung | VPE | PrGr | Preis | Best-Nr. |
|---|---|---|---|---|
| Absenkbügel, universN, verstellbar, 2 Stück | 1 | H11 | 35,42 € / St. | **UZ03Z2** |

UZ04Z2

## Absenkbügel, große Absenkung

**Eigenschaften:**
- für große Absenkung Verstellwinkel montiert
- UZ04Z2: mit Befestigungsschrauben als Zubehör

| Bezeichnung | VPE | PrGr | Preis | Best-Nr. |
|---|---|---|---|---|
| Absenkbügel, universN, verstellbar, 2 Stück | 1 | H11 | 38,17 € / St. | **UZ04Z2** |

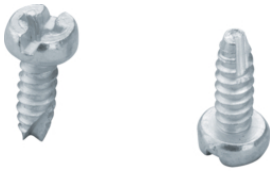

UZ06Z4

## Isolierstück für durchgehende Hutprofilschienen

**Eigenschaften:**
- für durchgehende Hutprofilschienen waagerecht und senkrecht ohne Schrauben
- UZ01Z2: mit Befestigungsschrauben als Zubehör

| Bezeichnung | VPE | PrGr | Preis | Best-Nr. |
|---|---|---|---|---|
| Blechkerbschrauben, universN, 4,2x13mm, 100Stück | 1 | H11 | 13,78 € / St. | **UZ06Z4** |

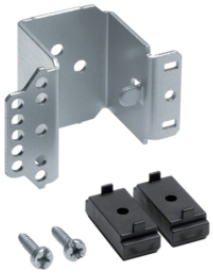

UZ02Z3

## Hutschienenträger abgesenkt

**Eigenschaften:**
- nur bei Verwendung von FI-Schaltern XU781/799/493/693
- muss gegen vorhandenen Hutschienenträger ausgetauscht werden

| Bezeichnung | VPE | PrGr | Preis | Best-Nr. |
|---|---|---|---|---|
| Hutschienenträger, universN, niedrig, zum Reduzieren der Hutschienenhöhe | 1 | H11 | 11,62 € / St. | **UZ02Z3** |

UZ00Z5

## Isolierträger

**Eigenschaften:**
- für erhöhten isolierten Aufbau von waagerechten Hutschienen

| Bezeichnung | VPE | PrGr | Preis | Best-Nr. |
|---|---|---|---|---|
| Isolierstück, universN, erhöht, für Hutschienen, 2 Stück | 1 | H11 | 15,69 € / St. | **UZ00Z5** |

## Hutschiene 35 x 15 x 1,5 mm

**Eigenschaften:**
- zum Befestigen auf der Stahlträgerschiene UN...A
- 35 x 15 x 1,5 mm

| Bezeichnung | VPE | PrGr | Preis | Best-Nr. |
|---|---|---|---|---|
| Hutschiene, universN, 1feldig, zur Befestigung auf Tragschiene | 1 | H11 | 6,55 € / St. | **UZ01B4** |
| Hutschiene, universN ,2feldig, zur Befestigung auf Tragschiene | 1 | H11 | 6,55 € / St. | **UZ02B4** |
| Hutschiene, universN, 3feldig, zur Befestigung auf Tragschiene | 1 | H11 | 8,23 € / St. | **UZ03B4** |
| Hutschiene, universN, 5feldig, zur Befestigung auf Tragschiene | 1 | H11 | 12,89 € / St. | **UZ05B4** |
| Hutschiene, universN, 6feldig, zur Befestigung auf Tragschiene | 1 | H11 | 16,45 € / St. | **UZ06B4** |

UZ01B4

## Hutschiene 35 x 15 x 1,5 mm für Absenkbügel

**Eigenschaften:**
- zur Befestigung mittels Absenkbügel mit Verstellwinkel (nur Hutschienen)

| Bezeichnung | VPE | PrGr | Preis | Best-Nr. |
|---|---|---|---|---|
| Hutschiene, universN, 1feldig, absenkbar, Set = 20 Stück | 1 | H11 | 105,16 € / St. | **UZ01B2** |
| Hutschiene, universN, 2feldig, absenkbar, 20 Stück | 1 | H11 | 130,12 € / St. | **UZ02B2** |

UZ01B2

## Hutschiene 35 x 15 x 1,5 mm mit Absenkbügel

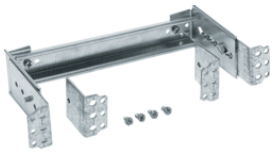

**Eigenschaften:**
- zur Montage auf Bausteinträger und Stahltragschiene,
- mit Absenkbügel klein und groß, Verstellwinkel, Verstellschraube und allen Befestigungsschrauben als Zubehör

| Bezeichnung | VPE | PrGr | Preis | Best-Nr. |
|---|---|---|---|---|
| Hutschiene, universN, 1 feldig, absenkbar, mit Absenkwinkel, | 1 | H11 | 68,95 € / St. | **UZ01B3** |
| Hutschiene, universN, 2feldig, absenkbar, mit Absenkwinkel | 1 | H11 | 76,03 € / St. | **UZ02B3** |
| Hutschiene, universN, 3feldig, absenkbar, mit Absenkwinkel | 1 | H11 | 83,89 € / St. | **UZ03B2** |

UZ01B3

## C-Schiene mit Absenkbügel

**Eigenschaften:**
- zur Montage auf Bausteinträger und Stahltragschiene
- mit Absenkbügel klein und groß, Verstellwinkel, Verstellschraube und allen Befestigungsschrauben als Zubehör

| Bezeichnung | VPE | PrGr | Preis | Best-Nr. |
|---|---|---|---|---|
| C-Schiene, universN, 1feldig, absenkbar, mit Absenkwinkel | 1 | H11 | 68,95 € / St. | **UZ01C1** |
| C-Schiene, universN, 2feldig, absenkbar, mit Absenkwinkel | 1 | H11 | 76,03 € / St. | **UZ02C1** |

UZ01C1

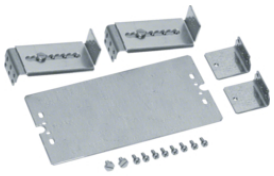

UZ11M3

## Montageplatte in Bausteingröße, Bausteinhöhe 150 mm

**Eigenschaften:**
- Montageplatten in Bausteingröße
- zur Montage mittels Absenkbügel und Verstellwinkel auf Bausteinträger und Stahlträgerschiene

| Bezeichnung | VPE | PrGr | Preis | Best-Nr. |
|---|---|---|---|---|
| Montageplatte, universN, für Baustein 150x250mm, höhenverstellbar | 1 | H11 | 57,92 € / St. | **UZ11M3** |

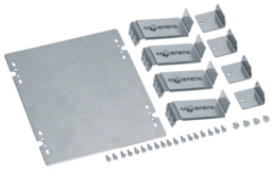

UZ21M3

## Montageplatte in Bausteingröße, Bausteinhöhe 300 mm

**Eigenschaften:**
- Montageplatten in Bausteingröße
- zur Montage mittels Absenkbügel und Verstellwinkel auf Bausteinträger und Stahlträgerschiene
- UZ...M2: 1 Satz = 5 Stück ohne Absenkbügel und Verstellwinkel
- UZ...M3: 1 Stück mit Absenkbügel und Verstellwinkel

| Bezeichnung | VPE | PrGr | Preis | Best-Nr. |
|---|---|---|---|---|
| Montageplatte, universN, für Baustein 300x250mm, mit Absenkwinkel | 1 | H11 | 94,64 € / St. | **UZ21M3** |
| Montageplatte, universN, für Baustein 300x500mm, mit Absenkwinkel | 1 | H11 | 97,51 € / St. | **UZ22M3** |

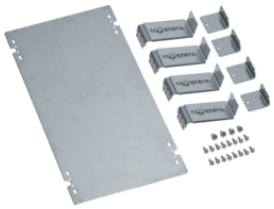

UZ31M3

## Montageplatte in Bausteingröße, Bausteinhöhe 450 mm

**Eigenschaften:**
- Montageplatten in Bausteingröße
- mit Absenkbügel für große und kleine Absenkung
- zur Montage mittels Absenkbügel und Verstellwinkel auf Bausteinträger und Stahlträgerschiene
- UZ...M2: 1 Satz = 5 Stück ohne Absenkbügel und Verstellwinkel
- UZ...M3: 1 Stück mit Absenkbügel und Verstellwinkel

| Bezeichnung | VPE | PrGr | Preis | Best-Nr. |
|---|---|---|---|---|
| Montageplatte, universN, für Baustein 450x250mm, mit Absenkwinkel | 1 | H11 | 105,16 € / St. | **UZ31M3** |
| Montageplatte, universN, für Baustein 450x500mm, mit Absenkwinkel | 1 | H11 | 109,45 € / St. | **UZ32M3** |

## Montageplatte in Schrankhöhe

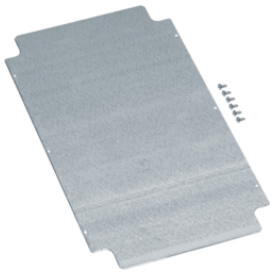

UZ31M1

**Eigenschaften:**
- mit Befestigungsschrauben

| Bezeichnung | VPE | PrGr | Preis | Best-Nr. |
|---|---|---|---|---|
| Montageplatte, universN, für Schrankhöhe 500mm, 1feldig | 1 | H11 | 47,07 € / St. | **UZ31M1** |
| Montageplatte, universN, für Schrankhöhe 500mm, 2feldig | 1 | H11 | 48,27 € / St. | **UZ32M1** |
| Montageplatte, universN, für Schrankhöhe 650mm, 1feldig | 1 | H11 | 60,47 € / St. | **UZ41M1** |
| Montageplatte, universN, für Schrankhöhe 650mm, 2feldig | 1 | H11 | 60,83 € / St. | **UZ42M1** |
| Montageplatte, universN, für Schrankhöhe 800mm, 1feldig | 1 | H11 | 57,62 € / St. | **UZ51M1** |
| Montageplatte, universN, für Schrankhöhe 800mm, 2feldig | 1 | H11 | 73,70 € / St. | **UZ52M1** |
| Montageplatte, universN, für Schrankhöhe 950mm, 1feldig | 1 | H11 | 68,51 € / St. | **UZ61M1** |
| Montageplatte, universN, für Schrankhöhe 950mm, 2feldig | 1 | H11 | 87,70 € / St. | **UZ62M1** |
| Montageplatte, univers, 1800x250mm, Anbringung ohne zusätzliche Fixation | 1 | H11 | 271,20 € / St. | **UZ21MP** |
| Montageplatte, univers, 1800x500mm, Anbringung ohne zusätzliche Fixation | 1 | H11 | 298,45 € / St. | **UZ22MP** |
| Montageplatte, univers, 1800x750mm, Anbringung ohne zusätzliche Fixation | 1 | H11 | 323,12 € / St. | **UZ23MP** |
| Montageplatte, univers, 1800x1000mm, Anbringung ohne zusätzliche Fixation | 1 | H11 | 360,75 € / St. | **UZ24MP** |
| Montageplatte, univers, 1800x1250mm, Anbringung ohne zusätzliche Fixation | 1 | H11 | 399,63 € / St. | **UZ25MP** |

## Montageplatten für Telekom

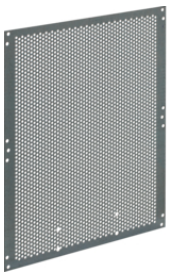

UZ31M5

| Bezeichnung | VPE | PrGr | Preis | Best-Nr. |
|---|---|---|---|---|
| Montageplatte, univers für Telekom, 1feldig, für Schränke mit Höhe 500mm | 1 | H11 | 88,17 € / St. | **UZ31M5** |
| Montageplatte, univers für Telekom, 2feldig, für Schränke mit Höhe 500mm | 1 | H11 | 114,95 € / St. | **UZ32M5** |
| Montageplatte, univers für Telekom, 1feldig, für Schränke mit Höhe 650mm | 1 | H11 | 107,31 € / St. | **UZ41M5** |
| Montageplatte, univers für Telekom, 2feldig, für Schränke mit Höhe 650mm | 1 | H11 | 145,58 € / St. | **UZ42M5** |
| Montageplatte, univers, für Telekom, 1feldig, für Schränke mit Höhe 800mm | 1 | H11 | 126,55 € / St. | **UZ51M5** |
| Montageplatte, univers, für Telekom, 2feldig, für Schränke mit Höhe 800mm | 1 | H11 | 170,45 € / St. | **UZ52M5** |
| Montageplatte, univers für Telekom, 1feldig, für Schränke mit Höhe 950mm | 1 | H11 | 145,58 € / St. | **UZ61M5** |
| Montageplatte, univers, für Telekom, 2feldig, für Schränke mit Höhe 950mm | 1 | H11 | 195,31 € / St. | **UZ62M5** |

## PE/N-Sammelschienenträger für 1x12x5/10 mm Cu

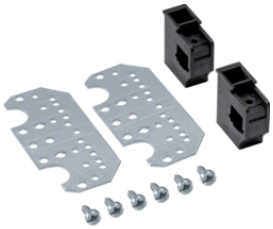

UZ01S2

**Eigenschaften:**
- für UM11A bis UM16A
- für 1 x 12 x 5/10 mm Cu oder 6 x 6 mm Cu mit Tragblech
- UZ01S2: mit Befestigungsschrauben als Zubehör

| Bezeichnung | VPE | PrGr | Preis | Best-Nr. |
|---|---|---|---|---|
| PE/N-Schienenträger, universN, 2 Stück | 1 | H11 | 20,19 € / St. | **UZ01S2** |

UZ02S2

## PE/N-Sammelschienenträger für 2x12x5/10 mm Cu

**Eigenschaften:**
- für UM11A bis UM16A
- für 2 x 12 x 5/10 mm Cu oder 6 x 6 mm Cu mit Tragblech
- UZ02S2: mit Befestigungsschrauben als Zubehör

| Bezeichnung | VPE | PrGr | Preis | Best-Nr. |
|---|---|---|---|---|
| PE/N-Schienenträger, universN, 2 Stück | 1 | H11 | 30,54 € / St. | **UZ02S2** |

UZ06A2

## Adapter für PE/N-Klemmen

**Eigenschaften:**
- zur Befestigung der PE/N-Schiene bzw. Plexiglasscheibe unter der Abdeckung

| Bezeichnung | VPE | PrGr | Preis | Best-Nr. |
|---|---|---|---|---|
| Adapter, universN, für Turmoberteil, 2 Stück | 1 | H11 | 3,34 € / St. | **UZ06A2** |

UZ01T1

## Abschottung, waagerecht

**Eigenschaften:**
- zum Abschotten zwischen zwei Bausteinen mit hohem Haubenrand für Schränke 205 mm bis Rückwand
- durch Teil UZ90T2 nach hinten erweiterbar für tiefere Schränke

| Bezeichnung | VPE | PrGr | Preis | Best-Nr. |
|---|---|---|---|---|
| Abschottung, universN, waagerecht, 1 feldig | 1 | H11 | 13,43 € / St. | **UZ01T1** |
| Abschottung, universN, waagerecht, 2 feldig | 1 | H11 | 24,80 € / St. | **UZ02T1** |
| Abschottung, universN, waagerecht, 3 feldig | 1 | H11 | 35,97 € / St. | **UZ03T1** |

UZ30T1

## Abschottung, senkrecht, für Bausteine, mit hohem Haubenrand, univers Z

**Eigenschaften:**
- zum Abschotten zwischen zwei Bausteinen mit hohem Haubenrand, sowie seitlich zur Zählertragplatte univers Z
- für Schränke 205 mm bis Rückwand
- durch Teil UZ90T2 nach hinten erweiterbar für tiefere Schränke 450 mm lang

| Bezeichnung | VPE | PrGr | Preis | Best-Nr. |
|---|---|---|---|---|
| Abschottung, universN, 450mm, vertikal, im Raster von 150mm abbrechbar | 1 | H11 | 10,15 € / St. | **UZ30T1** |

UZ90T1

## Abschottung, senkrecht, für Bausteine, mit hohem Haubenrand

**Eigenschaften:**
- inkl. 6 Einsteckhalter
- zum Abschotten von Bausteinen mit hohem Haubenrand
- 1350 mm hoch
- für Schränke 275 mm bis Rückwand
- durch Teil UZ90T2 nach hinten erweiterbar für tiefere Schränke
- auf richtige Länge absägen bzw. übereinander kombinieren

| Bezeichnung | VPE | PrGr | Preis | Best-Nr. |
|---|---|---|---|---|
| Abschottung, universN, senkrecht, 1350mm, bis Tiefe 275mm | 1 | H11 | 38,17 € / St. | **UZ90T1** |

### Abschottung, senkrecht, zwischen UE21A9/E4 und Zählertragplatte

**Eigenschaften:**
- Länge: 450 mm
- für Haubenerhöhung mit 1x UZ05A1

| Bezeichnung | VPE | PrGr | Preis | Best-Nr. |
|---|---|---|---|---|
| Abschottung, universN, senkrecht, 300/450mm, für einfach erhöhten Haubenturm | 1 | H11 | 21,02 € / St. | **UZ301T** |



UZ301T

### Abschottung, senkrecht, zwischen UE31E9 und Zählertragplatte

**Eigenschaften:**
- Länge: 450 mm
- für Haubenerhöhung mit 2x UZ05A1

| Bezeichnung | VPE | PrGr | Preis | Best-Nr. |
|---|---|---|---|---|
| Abschottung, universN, senkrecht, 300/450mm, für doppelt erhöhten Haubenturm | 1 | H11 | 21,66 € / St. | **UZ302T** |



UZ302T

### Halteturm für Abschottung, senkrecht

**Eigenschaften:**
- für UZ90T1 zur Montage auf Trägerband oder Tragschiene

| Bezeichnung | VPE | PrGr | Preis | Best-Nr. |
|---|---|---|---|---|
| Abschottungshalteturm, universN, für UZ90T1 | 1 | H11 | 5,35 € / St. | **UZ07Z1** |

UZ07Z1

### Verlängerungsteil

**Eigenschaften:**
- 1350 mm hoch
- zum Erweitern von UZ01T1, UZ02T1, UZ03T1, UZ30T1, UZ90T1 bis zur Rückwand bei 350 mm tiefen Schränken
- auf richtige Länge absägen bzw. übereinander kombinieren

| Bezeichnung | VPE | PrGr | Preis | Best-Nr. |
|---|---|---|---|---|
| Verlängerungsteil, universN, für senkrechte Abschottungen | 1 | H11 | 25,24 € / St. | **UZ90T2** |

UZ90T2

### Blechkerbschraube

**Eigenschaften:**
- UZ06Z1: ±4,2 x 9,5 mm
- UZ06Z4: ±4,2 x 13 mm

| Bezeichnung | VPE | PrGr | Preis | Best-Nr. |
|---|---|---|---|---|
| Blechkerbschrauben, universN, 4,2x13mm, 100Stück | 1 | H11 | 13,78 € / St. | **UZ06Z4** |

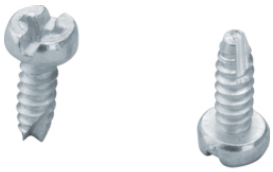

UZ06Z4

UZ06A1

## Verschlussbolzen

**Eigenschaften:**
- für Berührungsschutzabdeckung
- plombierbar

| Bezeichnung | VPE | PrGr | Preis | Best-Nr. |
|---|---|---|---|---|
| Verschlussbolzen, universN, plombierbar, für Berührungsschutzabd., Ersatzteil | 1 | H11 | 1,53 € / St. | **UZ06A1** |

UZ62MB2

## Drehbarer 2-poliger Sammelschienenträger

**Eigenschaften:**
- bis max. 630 A
- 2-polig
- für Sammelschienen 20/30/40 mm x 5/10 mm
- jede Sammelschiene ist 360° drehbar

| Bezeichnung | VPE | PrGr | Preis | Best-Nr. |
|---|---|---|---|---|
| PE/N-Träger, universN, 2polig, mit Montageblech, 2 Stück | 1 | H11 | 104,51 € / St. | **UZ62MB2** |
| PE/N-Träger, universN, drehbar, auf Traverse links, für Cu 20/30/40x5/10 | 1 | H11 | 44,17 € / St. | **UZ62S5** |
| PE/N-Träger, universN, drehbar, auf Traverse rechts, für Cu 20/30/40x5/10 | 1 | H11 | 44,17 € / St. | **UZ62S6** |

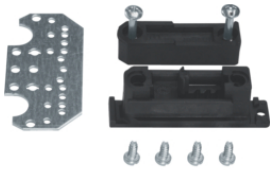

UZ61S2

## Sammelschienenträger, ankoppelbar

**Eigenschaften:**
- 1-polig ankoppelbar
- unten auf Traverse mit 4-poligem Sammelschienenträger UZ64S3, UZ64S4 montierbar
- mit beiligendem Tragblech auf Stahltrageschiene montierbar
- kann auch als PE/N-Schienenträger benutzt werden

| Bezeichnung | VPE | PrGr | Preis | Best-Nr. |
|---|---|---|---|---|
| Sammelschienenträger 60mm, universN, 1polig, Set = 2 Stück | 1 | H11 | 25,11 € / St. | **UZ61S2** |

UZ62S5

## Traverse mit drehbarem Sammelschienträger

| Bezeichnung | VPE | PrGr | Preis | Best-Nr. |
|---|---|---|---|---|
| PE/N-Träger, universN, drehbar, auf Traverse links, für Cu 20/30/40x5/10 | 1 | H11 | 44,17 € / St. | **UZ62S5** |
| PE/N-Träger, universN, drehbar, auf Traverse rechts, für Cu 20/30/40x5/10 | 1 | H11 | 44,17 € / St. | **UZ62S6** |

UZ62MB2

## Montageblech mit drehbarem Sammelschienenträger

| Bezeichnung | VPE | PrGr | Preis | Best-Nr. |
|---|---|---|---|---|
| PE/N-Träger, universN, 2polig, mit Montageblech, 2 Stück | 1 | H11 | 104,51 € / St. | **UZ62MB2** |

## Sammelschienenabdeckung

**Eigenschaften:**
- für plombierten Bereich
- zum Verschließen der Eingriffsmöglichkeit zwischen 2 Hauben auf dahinter liegende Sammelschienen
- für Sammelschienenträger 40 und 60 mm Achsabstand

| Bezeichnung | VPE | PrGr | Preis | Best-Nr. |
|---|---|---|---|---|
| Sammelschienenabdeckung, universN, zum Schutz vor Stromdiebstahl | 1 | H11 | 7,54 € / St. | **UZ10A1** |

UZ10A1

## Trägerband mit Sammelschienenträger, Höhe 750 mm

**Eigenschaften:**
- bis max. 630 A
- 3-polig
- für Sammelschienen mit 185 mm Achsabstand
- Turmunterteile sind montiert
- 1 Satz links und rechts

| Bezeichnung | VPE | PrGr | Preis | Best-Nr. |
|---|---|---|---|---|
| Sammelschienenträger, universN, 185mm, 3 polig, (links + rechts) | 1 | H11 | 321,80 € / St. | **UZ83S1** |

UZ83S1

## Sammelschienen, 12 x 5 mm, waagerecht

**Eigenschaften:**
- 12 x 5 mm, gekerbt für waagerechte Anwendung
- Oberfläche anlaufgeschützt
- 250 A: 1 x 12 x 5 mm²
- 355 A: 2 x 12 x 5 mm²
- für SS-Träger 40 mm und 60 mm sowie PE/N-Träger

| Bezeichnung | VPE | PrGr | Preis | Best-Nr. |
|---|---|---|---|---|
| Sammelschiene, universZ, CU 12x5mm, 1--feld | 20 | H60 | 9,45 € / St. | **ZM11C** |
| Sammelschiene, universZ, CU 12x5mm, 2--feld | 20 | H60 | 18,98 € / St. | **ZM12C** |
| Sammelschiene, universZ, CU 12x5mm, 3--feld | 20 | H60 | 27,91 € / St. | **ZM13C** |
| Sammelschiene, universZ, CU 12x5mm, 4--feld | 20 | H60 | 36,84 € / St. | **ZM14C** |
| Sammelschiene, univers Z, 12x5 mm, 5-feldig | 20 | H60 | 45,90 € / St. | **ZM15C** |

ZM11C

## Sammelschienen, 20 x 5 mm, waagerecht

**Eigenschaften:**
- 315 A

| Bezeichnung | VPE | PrGr | Preis | Best-Nr. |
|---|---|---|---|---|
| CU-Schiene, universN, 20x5mm, 1feldig, für Sammelschienensystem 60mm | 10 | H60 | 15,60 € / St. | **UM21A** |
| CU-Schiene, universN, 20x5mm, 2feldig, für Sammelschienensystem 60mm | 10 | H60 | 31,50 € / St. | **UM22A** |
| CU-Schiene, universN, 20x5mm, 3feldig, für Sammelschienensystem 60mm | 10 | H60 | 46,27 € / St. | **UM23A** |
| CU-Schiene, universN, 20x5mm, 4feldig, für Sammelschienensystem 60mm | 10 | H60 | 62,06 € / St. | **UM24A** |
| CU-Schiene, universN, 20x5mm, 5feldig, für Sammelschienensystem 60mm | 10 | H60 | 77,77 € / St. | **UM25A** |
| CU-Schiene, universN, 20x5mm, 6feldig, für Sammelschienensystem 60mm | 10 | H60 | 92,61 € / St. | **UM26A** |

UM21A

UM21B

## Sammelschienen, 20 x 10 mm, waagerecht

**Eigenschaften:**
- 500 A

| Bezeichnung | VPE | PrGr | Preis | Best-Nr. |
|---|---|---|---|---|
| CU-Schiene, universN, 20x10mm, 1feldig, für Sammelschienensystem 60mm | 10 | H60 | 31,16 € / St. | **UM21B** |
| CU-Schiene, universN, 20x10mm, 2feldig, für Sammelschienensystem 60mm | 10 | H60 | 62,49 € / St. | **UM22B** |
| CU-Schiene, universN, 20x10mm, 3feldig, für Sammelschienensystem 60mm | 10 | H60 | 92,61 € / St. | **UM23B** |
| CU-Schiene, universN, 20x10mm, 4feldig, für Sammelschienensystem 60mm | 10 | H60 | 124,74 € / St. | **UM24B** |
| CU-Schiene, universN, 20x10mm, 5feldig, für Sammelschienensystem 60mm | 5 | H60 | 155,38 € / St. | **UM25B** |
| CU-Schiene, universN, 20x10mm, 6feldig, für Sammelschienensystem 60mm | 5 | H60 | 185,79 € / St. | **UM26B** |

UM31B

## Sammelschienen, 30 x 5 mm, waagerecht

**Eigenschaften:**
- 400 A

| Bezeichnung | VPE | PrGr | Preis | Best-Nr. |
|---|---|---|---|---|
| CU-Schiene, universN, 30x5mm, 1feldig, für Sammelschienensystem 60mm | 10 | H60 | 23,17 € / St. | **UM31A** |
| CU-Schiene, universN, 30x5mm, 2feldig, für Sammelschienensystem 60mm | 10 | H60 | 46,74 € / St. | **UM32A** |
| CU-Schiene, universN, 30x5mm, 3feldig, für Sammelschienensystem 60mm | 10 | H60 | 69,66 € / St. | **UM33A** |
| CU-Schiene, universN, 30x5mm, 4feldig, für Sammelschienensystem 60mm | 10 | H60 | 94,65 € / St. | **UM34A** |
| CU-Schiene, universN, 30x5mm, 5feldig, für Sammelschienensystem 60mm | 5 | H60 | 117,19 € / St. | **UM35A** |
| CU-Schiene, universN, 30x5mm, 6feldig, für Sammelschienensystem 60mm | 5 | H60 | 139,63 € / St. | **UM36A** |

UM31B

## Sammelschienen, 30 x 10 mm, waagerecht

**Eigenschaften:**
- 630 A

| Bezeichnung | VPE | PrGr | Preis | Best-Nr. |
|---|---|---|---|---|
| CU-Schiene, universN, 30x10mm, 1feldig, für Sammelschienensystem 60mm | 10 | H60 | 46,05 € / St. | **UM31B** |
| CU-Schiene, universN, 30x10mm, 2feldig, für Sammelschienensystem 60mm | 10 | H60 | 93,68 € / St. | **UM32B** |
| CU-Schiene, universN, 30x10mm, 3feldig, für Sammelschienensystem 60mm | 10 | H60 | 139,09 € / St. | **UM33B** |
| CU-Schiene, universN, 30x10mm, 4feldig, für Sammelschienensystem 60mm | 10 | H60 | 187,14 € / St. | **UM34B** |
| CU-Schiene, universN, 30x10mm, 5feldig, für Sammelschienensystem 60mm | 5 | H60 | 236,44 € / St. | **UM35B** |
| CU-Schiene, universN, 30x10mm, 6feldig, für Sammelschienensystem 60mm | 5 | H60 | 277,42 € / St. | **UM36B** |

UM29A

## Sammelschienen, 6 x 6 mm

**Eigenschaften:**
- 32 A

| Bezeichnung | VPE | PrGr | Preis | Best-Nr. |
|---|---|---|---|---|
| CU-Schiene universN 6x6x1000mm | 10 | H60 | 31,92 € / St. | **UM29A** |

## Sammelschienen, 30 x 5 mm, senkrecht

**Eigenschaften:**
- für senkrechte Anwendung
- nur verwendbar für Bausteine UE21D4 und UE31D1
- für Anschlussschrauben M6 (Schrauben sind Zubehör) für Leitungen mit Kabelschuh sowie Durchgangslochung ø 10 mm (oben und unten)
- für Bausteinhöhe:
300 mm, 1 Stück (1 x UE21D4)
450 mm, 1 Stück (1 x UE31D1)
900 mm, 1 Stück (1 x UE31D1)

| Bezeichnung | VPE | PrGr | Preis | Best-Nr. |
|---|---|---|---|---|
| CU-Schiene, universN, 30x5x430mm, für UE31D1 | 1 | H60 | 56,13 € / St. | **UM30A1** |
| CU-Schiene, universN, 30x5x880mm, für 2x UE31D1 | 1 | H60 | 112,80 € / St. | **UM30A2** |
| CU-Schiene, universN, 30x5x280mm, für UE21D4 | 1 | H60 | 37,15 € / St. | **UM30A3** |

UM30A1

## Sammelschienen, 30 x 10 mm, senkrecht

**Eigenschaften:**
- für senkrechte Anwendung
- nur verwendbar für Bausteine UE21D4 und UE31D1
- für Anschlussschrauben M6 (Schrauben sind Zubehör) für Leitungen mit Kabelschuh sowie Durchgangslochung ø 10 mm (oben und unten)
- für Bausteinhöhe:
450 mm, 1 Stück (1 x UE31D1)
900 mm, 2 Stück (1 x UE31D1)

| Bezeichnung | VPE | PrGr | Preis | Best-Nr. |
|---|---|---|---|---|
| CU-Schiene, universN, 30x10x430mm, für UE31D1 | 1 | H60 | 87,22 € / St. | **UM30A4** |
| CU-Schiene, universN, 30x10x880mm, für 2x UE31D1 | 1 | H60 | 176,33 € / St. | **UM30A5** |

UM30A4

## Sammelschienen für Trennerleisten-Bausteine 40 x 10 mm, waagerecht

**Eigenschaften:**
- waagerechte Anwendung für Trennerleisten-Bausteine
- für Leisten NH1/2/3
- 40 x 10 mm mit M12-Setzmuttern zum Befestigen der Trennerleisten für Bausteinreihenfolge
- 1 Satz = 3 Stück
- In bis 715 A

| Bezeichnung | VPE | PrGr | Preis | Best-Nr. |
|---|---|---|---|---|
| CU-Schiene, universN, 40x10mm, 1feldig, für 1Trennerleiste, NH1-3, 3 Stück | 1 | H60 | 145,97 € / St. | **UM01K** |
| CU-Schiene, universN ,40x10mm, 3feldig, für 5Trennerleisten NH1-3, 3 Stück | 1 | H60 | 467,65 € / St. | **UM04K** |
| CU-Schiene, universN, 40x10mm, 2feldig, für 4Trennerleisten NH1-3, (3 Stück) | 1 | H60 | 327,73 € / St. | **UM04M** |
| CU-Schiene, universN, 40x10mm, 4feldig, für 8 Trennerleisten NH1-3, (3 Stück) | 1 | H60 | 623,02 € / St. | **UM08K** |
| CU-Schiene, universN, 40x10mm, 5feldig, für 9 Trennerleisten NH1-3, (Stück) | 1 | H60 | 788,29 € / St. | **UM09K** |
| CU-Schiene, universN, 40x10mm, 5feldig, für 9 Trennerleisten NH1-3, (3 Stück) | 1 | H60 | 793,96 € / St. | **UM09M** |
| CU-Schiene, universN, 40x10mm, 6feldig, für 9 Trennerleisten NH1-3, (3 Stück) | 1 | H60 | 928,13 € / St. | **UM10K** |
| CU-Schiene, universN, 40x10mm, 6feldig, für 9 Trennerleisten NH1-3, (3 Stück) | 1 | H60 | 916,88 € / St. | **UM10M** |

UM01K

## Sammelschienenklemme, 1,5 - 16 mm²

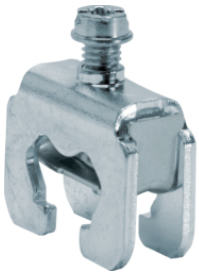

**Eigenschaften:**
- für Sammelschiene: 12 x 5 mm
- für Cu-Leitungen
- Breite: 10,7 mm
- Anzugs-Drehmoment: 3,5 Nm

| Bezeichnung | VPE | PrGr | Preis | Best-Nr. |
|---|---|---|---|---|
| Sammelschienenklemme 1,5mm²-16mm², für Sammelschienen 12x5mm, für Cu-Leiter | 20 | H61 | 2,37 € / St. | **K96A** |

K96A

K96C

## Sammelschienenklemme, 2,5 - 35 mm²

**Eigenschaften:**
- für Sammelschiene: 12 x 5 mm
- für Cu-Leitungen
- Breite: 14,9 mm
- Anzugs-Drehmoment: 5 Nm

| Bezeichnung | VPE | PrGr | Preis | Best-Nr. |
|---|---|---|---|---|
| Sammelschienenklemme 2,5mm²-35mm², für Sammelschienen 12x5mm, für Cu-Leiter | 20 | H61 | 3,82 € / St. | **K96C** |

K96D

## Sammelschienenklemme, 1,5 - 50 mm²

**Eigenschaften:**
- für Sammelschiene: 12 x 5 mm
- für Cu-Leitungen
- Breite: 16,6 mm
- Anzugs-Drehmoment: 8 Nm

| Bezeichnung | VPE | PrGr | Preis | Best-Nr. |
|---|---|---|---|---|
| Sammelschienenklemme 10mm²-50mm², für Sammelschienen 12x5mm, für Cu-Leiter | 50 | H61 | 7,80 € / St. | **K96D** |

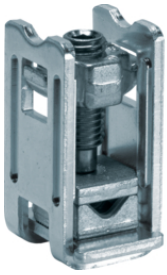

K96N

## Sammelschienenklemme, 10 - 50 mm²

**Eigenschaften:**
- für Sammelschiene: 12 x 5 mm
- für Cu- und AL-Leitungen
- zum Einlegen des Kabels von vorn
- Breite: 25,1 mm
- Anzugs-Drehmoment: 8 Nm

| Bezeichnung | VPE | PrGr | Preis | Best-Nr. |
|---|---|---|---|---|
| Sammelschienenklemme 10mm²-50mm², für Sammelschienen 12x5mm, für Alu-Cu-Leiter | 20 | H61 | 20,42 € / St. | **K96N** |

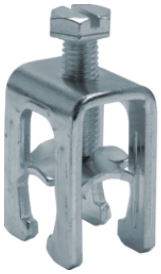

K96F

## Sammelschienenklemme, 25 - 70 mm²

**Eigenschaften:**
- für Sammelschiene 12 x 5 mm: 25 - 70 mm²
- für Cu-Leitungen
- Breite: 22,3 mm
- Anzugs-Drehmoment: 8 Nm

| Bezeichnung | VPE | PrGr | Preis | Best-Nr. |
|---|---|---|---|---|
| Sammelschienenklemme 25mm²-70mm² bei 12x5mm, 25mm²-50mm² bei 12x10mm, Cu-Leiter | 10 | H61 | 8,73 € / St. | **K96F** |

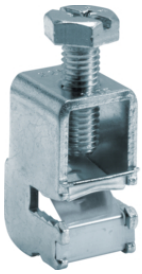

K96W

## Sammelschienenklemme, 16 - 120 mm²

**Eigenschaften:**
- für Cu-Sammelschienenbreite: 20 / 30 x 5 mm
- für Cu-Leitungen
- Breite: 23,5 mm
- Anzugs-Drehmoment: 20 Nm

| Bezeichnung | VPE | PrGr | Preis | Best-Nr. |
|---|---|---|---|---|
| Sammelschienenklemme 16mm²-120mm², für Sammelschienen 12x5mm, für Cu-Leiter | 25 | H61 | 8,89 € / St. | **K96W** |

### Sammelschienenklemme, 25 - 95 mm²

**Eigenschaften:**
- für Sammelschiene 12 x 5 mm: 25 - 95 mm²
- für Sammelschiene 12 x 10 mm: 25 - 70 mm²
- für Cu-Leitungen
- Breite: 22 mm
- Anzugsdrehmoment: 8 Nm

| Bezeichnung | VPE | PrGr | Preis | Best-Nr. |
|---|---|---|---|---|
| Sammelschienenklemme 25mm²-95mm² bei 12x5mm, 25mm²-70mm² bei 12x10mm, Cu-Leiter | 10 | H61 | 11,28 € / St. | **K96H** |

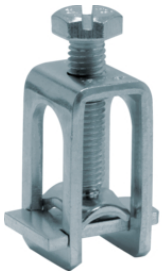
K96H

### Sammelschienenklemme, 1,5 - 70 mm²

**Eigenschaften:**
- für Sammelschiene 12 x 5 mm: 1,5 - 70 mm²
- für Sammelschiene 12 x 10 mm: 1,5 - 35 mm²
- für Cu-Leitungen
- Breite: 17,7 mm
- Anzugs-Drehmoment: 8 Nm

| Bezeichnung | VPE | PrGr | Preis | Best-Nr. |
|---|---|---|---|---|
| Sammelschienenklemme 16mm²-70mm² bei 12x5mm, 16mm²-35mm² bei 12x10mm, Cu-Leiter | 15 | H61 | 10,09 € / St. | **K96M** |

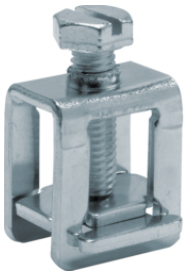
K96M

### Sammelschienenklemme, 50 - 150 mm²

**Eigenschaften:**
- für Sammelschiene 12 x 5 mm: 50 - 150 mm²
- für Sammelschiene 12 x 10 mm: 50 - 150 mm²
- für Cu-Leitungen
- Breite: 19,2 mm
- Anzugs-Drehmoment: 15 Nm

| Bezeichnung | VPE | PrGr | Preis | Best-Nr. |
|---|---|---|---|---|
| Sammelschienenklemme 50mm²-150mm², für Sammelschienen 12x5mm, 12x10mm | 10 | H61 | 41,56 € / St. | **K96K** |

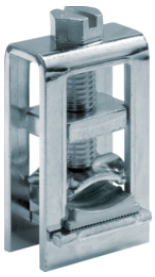
K96K

### Sammelschienenklemme, 35 - 120 mm²

**Eigenschaften:**
- für Sammelschiene: 12 x 5/10 mm
- für Cu-Leitungen
- Breite: 35,7 mm
- Anzugs-Drehmoment: 40 Nm

| Bezeichnung | VPE | PrGr | Preis | Best-Nr. |
|---|---|---|---|---|
| Sammelschienenklemme 50-185mm² bei 12x5mm /25mm²- 120mm² bei 12x10mm, Cu-Leiter | 6 | H61 | 35,67 € / St. | **KS18A** |

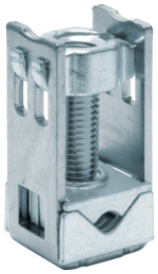
KS18A

### Sammelschienenklemme mit Druckstück, 35 - 120 mm²

**Eigenschaften:**
- für Sammelschiene: 12 x 5 mm
- für Al-Leitungen
- mit Druckstift
- Breite: 35,7 mm
- Anzugs-Drehmoment: 40 Nm

| Bezeichnung | VPE | PrGr | Preis | Best-Nr. |
|---|---|---|---|---|
| Sammelschienenkl. 50-185mm² bei 12x5mm /25mm²-120mm² bei 12x10mm, Al/Cu-Leiter | 6 | H61 | 39,40 € / St. | **KS18D** |

KS18D

K96R

## Sammelschienenklemme, abgesenkt, 1,5 - 70 mm²

**Eigenschaften:**
- für Sammelschiene: 12 x 5 mm
- für Cu-Leitungen
- abgesenkt
- Breite: 25,3 mm
- Anzugs-Drehmoment: 10 Nm

| Bezeichnung | VPE | PrGr | Preis | Best-Nr. |
|---|---|---|---|---|
| Sammelschienenklemme 6 - 70mm², für Sammelschienen 12x5mm, Etagenklemme | 5 | H61 | 25,00 € / St. | **K96R** |

K96Q

## Sammelschienenklemme, 1,5 - 120 mm²

**Eigenschaften:**
- für Cu-Sammelschienenbreite: 20 / 30 x 5 mm
- für Cu-Leitungen
- Breite:

K96Q: 11,8 mm
K96T: 16,3 mm
K96V: 20,8 mm
K96W: 23,5 mm
- Anzugs-Drehmoment:

K96Q: 4 Nm
K96T: 8 Nm
K96V: 12 Nm
K96W: 20 Nm

| Bezeichnung | VPE | PrGr | Preis | Best-Nr. |
|---|---|---|---|---|
| Sammelschienenklemme 1,0 - 16mm², für Sammelschienen 12-40x5mm, für Cu-Leiter | 100 | H61 | 2,73 € / St. | **K96Q** |
| Sammelschienenklemme 4mm²-35mm², für Sammelschienen 12x5mm, für Cu-Leiter | 50 | H61 | 4,05 € / St. | **K96T** |
| Sammelschienenklemme 16mm²-70mm², für Sammelschienen 12x5mm, für Cu-Leiter | 25 | H61 | 4,83 € / St. | **K96V** |
| Sammelschienenklemme 16mm²-120mm², für Sammelschienen 12x5mm, für Cu-Leiter | 25 | H61 | 8,89 € / St. | **K96W** |

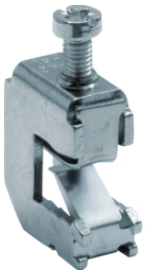

K96B

## Sammelschienenklemme, 1,5 - 120 mm²

**Eigenschaften:**
- für Cu-Sammelschienenbreite: 12 / 20 / 30 / 40 x 10 mm
- für Cu-Leitungen
- Breite:

K96B: 11,8 mm
K96E: 16,3 mm
K96J: 20,8 mm
K96L: 23,5 mm
- Anzugs-Drehmoment:

K96B: 4 Nm
K96E: 8 Nm
K96J: 12 Nm
K96L: 20 Nm

| Bezeichnung | VPE | PrGr | Preis | Best-Nr. |
|---|---|---|---|---|
| Sammelschienenklemme 1,5mm²-16mm², für Sammelschienen 12x10mm, für Cu-Leiter | 100 | H61 | 5,23 € / St. | **K96B** |
| Sammelschienenklemme 16mm²-70mm², für Sammelschienen 12x10mm, für Cu-Leiter | 25 | H61 | 10,09 € / St. | **K96E** |
| Sammelschienenklemme 4mm²-35mm², für Sammelschienen 12x10mm, für Cu-Leiter | 50 | H61 | 7,40 € / St. | **K96J** |
| Sammelschienenklemme 16mm²-120mm², für Sammelschienen 12-x10mm, für Cu-Leiter | 25 | H61 | 13,83 € / St. | **K96L** |

## Sammelschienenklemmen, 95 - 185 mm²

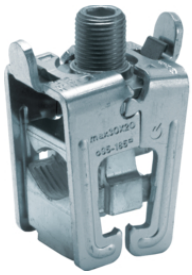

KS24C

**Eigenschaften:**
- für Cu-Sammelschienenbreite: 20 / 30 x 5 mm und 20 / 30 x 10 mm
- für Cu- und AL-Leitungen
- Breite:

KS24C: 38 mm
KS30C: 40 mm
- Anzugs-Drehmoment: jeweils 30Nm

| Bezeichnung | VPE | PrGr | Preis | Best-Nr. |
|---|---|---|---|---|
| Sammelschienenklemme 95-185mm², für Sammelschienen 20-30x5-10mm, Al/Cu-Leiter | 1 | H61 | 33,24 € / St. | **KS24C** |
| Sammelschienenklemme 120-300mm², für Sammelschienen 20-30x5-10mm, Al/Cu-Leiter | 1 | H61 | 53,68 € / St. | **KS30C** |

## Sammelschienenklemmen für PE/N-Schiene

K96X

**Eigenschaften:**
- für PE/N-Sammelschiene UM29A
- Sammelschienenbreite: 6 x 6 mm
- für Cu-Leitungen
- Anzugs-Drehmoment: 1 Nm (K96X), 2,5 Nm (K96Y)

| Bezeichnung | VPE | PrGr | Preis | Best-Nr. |
|---|---|---|---|---|
| Sammelschienenklemme 1,5-4mm², für PE-N Schiene UM29A 6x6mm, für Cu-Leiter | 50 | H61 | 1,15 € / St. | **K96X** |
| Sammelschienenklemme 1,5-16mm², für PE-N Schiene UM29A 6x6mm, für Cu-Leiter | 25 | H61 | 1,64 € / St. | **K96Y** |

## Isolierprofil für Sammelschienen

S941K

**Eigenschaften:**
- Länge 1000 mm

| Bezeichnung | VPE | PrGr | Preis | Best-Nr. |
|---|---|---|---|---|
| Sammelschienen-Isolierprofil, f.Sammelschiene CU 20x5 und 20x10mm, Länge 1000mm | 20 | H60 | 27,91 € / St. | **S941K** |
| Sammelschienen-Isolierprofil, f.Sammelschiene CU 30x5 und 30x10mm, Länge 1000mm | 20 | H60 | 29,32 € / St. | **S941L** |
| Sammelschienen-Isolierprofil, f. Sammelschiene CU 12x10, Länge 1000mm | 20 | H60 | 48,10 € / St. | **S941M** |

## Adapter für Turmoberteil

UZ06A2

**Eigenschaften:**
- zur Befestigung der PE/N-Schiene bzw. Plexiglasscheibe unter der Abdeckung

| Bezeichnung | VPE | PrGr | Preis | Best-Nr. |
|---|---|---|---|---|
| Adapter, universN, für Turmoberteil, 2 Stück | 1 | H11 | 3,34 € / St. | **UZ06A2** |

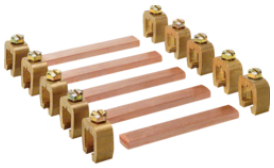

UM05A

## Sammelschienenverbinder

**Eigenschaften:**
- immer mitbestellen: bei FB... + ZP... Verteiler Tunnelschieber U842I + P86D7/D8, Verbindungssatz FZ776
- Anzugs-Drehmoment: 5 Nm

| Bezeichnung | VPE | PrGr | Preis | Best-Nr. |
|---|---|---|---|---|
| S-Schienenverbinder, 40mm, universN, 12x5mm, 5-polig, für FP/ZB/FT/FA-Schränke | 1 | H60 | 99,16 € / St. | **UM05A** |
| S-Schienenverbinder, 40mm, universN, 12x10mm, 5-polig, für FP/ZB/FT/FA-Schränke | 1 | H60 | 174,95 € / St. | **UM05B** |
| S-Schienenverbinder, 60mm, univ.N, 20x5/10mm, 4-polig, für FP/ZB/FT/FA-Schränke | 1 | H60 | 237,48 € / St. | **UM05C** |
| S-Schienenverbinder, 60mm, univ.N, 20x5/10mm, 1-polig, für FP/ZB/FT/FA-Schränke | 1 | H60 | 66,83 € / St. | **UM05D** |
| S-Schienenverbinder, 60mm, universN, 12x5mm, 4-polig, für FP/ZB/FT/FA-Schränke | 1 | H60 | 84,13 € / St. | **UM05G** |
| S-Schienenverbinder, 60mm, universN, 12x10mm, 4-polig, für FP/ZB/FT/FA-Schränke | 1 | H60 | 144,06 € / St. | **UM05H** |
| S-Schienenverbinder, 60mm, universN, 12x5mm, 1-polig, für FP/ZB/FT/FA-Schränke | 1 | H60 | 28,65 € / St. | **UM05K** |
| S-Schienenverbinder, 60mm, universN, 12x10mm, 1-polig, für FP/ZB/FT/FA-Schränke | 1 | H60 | 42,90 € / St. | **UM05L** |

UM05Q

## Sammelschienenverbinder für Schränke FT... und FA... nebeneinander

| Bezeichnung | VPE | PrGr | Preis | Best-Nr. |
|---|---|---|---|---|
| S-Schienenverbinder, 60mm, univ.N, 30x5/10mm, 1 polig, für FP/ZB/FT/FA-Schränke | 1 | H60 | 73,67 € / St. | **UM05Q** |

UM05E

## Sammelschienenverbinder für Anreihstandschranke FG...

**Eigenschaften:**
- für Anreihstandschränke FG...
- auf Anschlussraum für die Verbinder achten
- Tragschienen absenken!
- Anzugs-Drehmomente:

UM05E: 20 Nm
UM05F: 20 Nm
UM05M: 5 Nm
UM05N: 5 Nm
UM05R: 20 Nm
UM05S1: 40 Nm

| Bezeichnung | VPE | PrGr | Preis | Best-Nr. |
|---|---|---|---|---|
| S-Schienenverbinder 60mm univ.N 30x5/10, 4-polig, f. Anreihstandschränke SK1+2 | 1 | H60 | 135,47 € / St. | **UM05E** |
| S-Schienenverbinder, 60mm universN 30x5/10 1-polig für Anreihstandschränke SK1+2 | 1 | H60 | 74,80 € / St. | **UM05F** |
| S-Schienenverbinder, 40/60mm univ.N, 12x5/10mm, 1-polig, Anreihstandschränke SK1 | 1 | H60 | 36,40 € / St. | **UM05M** |
| S-Schienenverbinder, 60mm, univ.N, 20x5/10mm, 1-polig, f.Anreihstandschränke SK1 | 1 | H60 | 70,34 € / St. | **UM05N** |
| S-Schienenverbinder, 100mm, universN, 30x10mm, 1-polig, für Anreihstandschränke | 1 | H60 | 133,98 € / St. | **UM05R** |
| S-Schienenverbinder, 185mm, universN, 3polig, 300qmm, für Anreihstandschränke | 1 | H60 | 511,42 € / St. | **UM05S1** |