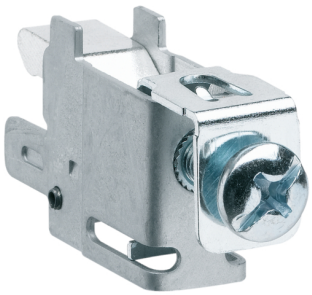

KN022

Einspeisklemme 100A tertio

für Verteilersystem Niederspannungs - Verteileranlagen halogenfrei nach EN 60439-1. Bestehend aus Sammelschienenträger und Sammelschienen, für waagerechte und senkrechte Montage auf DIN Tragschienen, Montageplatten oder in die vorgefertigten univers N Bausteine. Einspeisemöglichkeiten wahlweise über Einspeiseblock, FI Schutzschalter, Leistungsschalter usw. Flexibles System für Anlagen und Gebäude für hohe Spannungsverfügbarkeit. Geräte, die über das Verteilungssystem eingespeist werden, können Spannung demontiert bzw. ausgetauscht werden.

Technische Merkmale

Abmessungen

Breite installiertes Produkt	81 mm

Montage

Drehmoment	3,5Nm