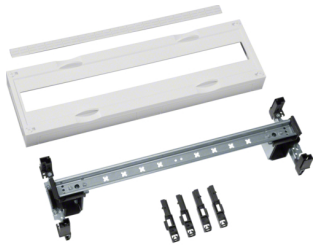

UD12B2

Baustein, universN, 150x500mm, für Reiheneinbaugeräte, waagerecht, 1x26 PLE

univers N Reihenklemmen bzw. Modulargerätebaustein mit Hutschiene zum Aufbau einer Niederspannungsverteilung als Schaltgerätekombination bis 1600A, Bemessungsspannung 3AC 690 V /50Hz. Serienmäßig plombierbare Berührungsschutzabdeckungen, verstärkt mittels Gasinnendruckverfahren mit je vier Schnellverschlussbolzen. VDE Zeichengenehmigung nach DIN EN 61 439 -1 u. - 2 u. -3 (VDE 0660 Teil 600 -1 u. -2 u. -3), Maßnorm: DIN 43 870.

Technische Merkmale

Werkstoff	
RAL Farbe	RAL 9010 - Reinweiß
Werkstoff	Kunststoff

Abmessungen	
Tiefe installiertes Produkt	125 mm
Höhe installiertes Produkt	150 mm
Breite installiertes Produkt	500 mm
Reihenabstand	150 mm

Ausstattung	
Anzahl Reihen	1
Anzahl Felder	2
Anzahl Hutschienen	1
Zusatzeinrichtungen möglich	ja
Anzahl der 75 mm-Schritte je Feld	2
Mit Sammelschiene	nein

Normen	
Europäische Direktive WEEE	nicht betroffen