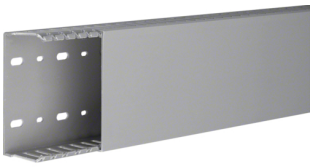

DNG5010007030B

**Verdrahtungskanal aus PVC DNG 50x100mm steingrau**

Verdrahtungskanal bestehend aus Unterteil mit Seitenstanzung und Oberteil. Bodenlochung nach EN 50085

Technische Merkmale

**Architektur**

| | |
|---|---|
| Flexibel | nein |

**Ausführung**

| | |
|---|---|
| Ausführung der Seitenwand | Geschlitzt |
| Selbstverlöschend | ja |

**Strom**

| | |
|---|---|
| Kriechstromfest | ja |

**Deckel, Tür**

| | |
|---|---|
| Deckelausführung | lose |

**Werkstoff**

| | |
|---|---|
| Farbe | steingrau |
| RAL Farbe | RAL 7030 - Steingrau |
| Werkstoff | PVC |
| Werkstoffgruppe | Kunststoff |
| Oberfläche | unbehandelt |

**Abmessungen**

| | |
|---|---|
| Kanalhöhe | 50 mm |
| Länge | 2000 mm |
| Kanalbreite | 100 mm |
| Schlitzbreite | 5 mm |
| Stegbreite | 7,5 mm |

**Montage**

| | |
|---|---|
| Bodenlochungen | DIN 43659 |
| Befestigungsart | Bodenlochung |

**Kabel**

| | |
|---|---|
| Anzahl Leitungen 1,5 mm² - Füllgrad 40% | 192 |
| Lichter/innerer Querschnitt | 4105 mm² |
| Anzahl Leitungen 2,5 mm² - Füllgrad 40% | 137 |
| Anzahl Leitungen 1,0 mm² - Füllgrad 40% | 267 |

**Lieferumfang**

| | |
|---|---|
| Oberteil im Lieferumfang enthalten | ja |

**Normen**

| | |
|---|---|
| Europäische Direktive RoHs | freiwillige übereinstimmung |
| UL 94 Klassifizierung | V0 |

**Sicherheit**

| | |
|---|---|
| Halogenfrei | nein |
| Klassifizierung Feuerfestigkeit | M1 |