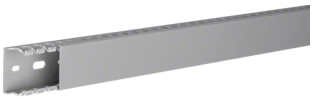

DNG2503707030B

Verdrahtungskanal aus PVC DNG 25x37mm steingrau

Verdrahtungskanal bestehend aus Unterteil mit Seitenstanzung und Oberteil. Bodenlochung nach EN 50085

Technische Merkmale

Architektur

Flexibel	nein

Ausführung

Ausführung der Seitenwand	Geschlitzt
Selbstverlöschend	ja

Strom

Kriechstromfest	ja

Deckel, Tür

Deckelausführung	lose

Werkstoff

Farbe	steingrau
RAL Farbe	RAL 7030 - Steingrau
Werkstoff	PVC
Werkstoffgruppe	Kunststoff
Oberfläche	unbehandelt

Abmessungen

Kanalhöhe	25 mm
Länge	2000 mm
Kanalbreite	37 mm
Schlitzbreite	5 mm
Stegbreite	7,5 mm

Montage

Bodenlochungen	DIN 43659
Befestigungsart	Bodenlochung

Kabel

Anzahl Leitungen 1,5 mm² - Füllgrad 40%	29
Lichter/innerer Querschnitt	626 mm²
Anzahl Leitungen 2,5 mm² - Füllgrad 40%	21
Anzahl Leitungen 1,0 mm² - Füllgrad 40%	41

Lieferumfang

Oberteil im Lieferumfang enthalten	ja

Normen

Europäische Direktive RoHs	freiwillige übereinstimmung
UL 94 Klassifizierung	V0

Sicherheit

Halogenfrei	nein
Klassifizierung Feuerfestigkeit	M1