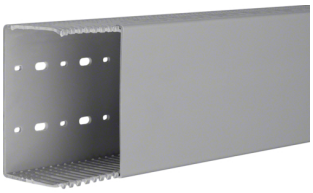

LKG7512507030B

Verdrahtungskanal aus PVC LKG 75x125mm steingrau

Verdrahtungskanal bestehend aus Unterteil mit gestufter Seitenstanzung und Oberteil. Bodenlochung nach EN 50085.

Technische Merkmale

Architektur

Flexibel	nein

Ausführung

Ausführung der Seitenwand	Geschlitzt
Selbstverlöschend	ja

Strom

Kriechstromfest	ja

Deckel, Tür

Deckelausführung	lose

Werkstoff

Farbe	steingrau
RAL Farbe	RAL 7030 - Steingrau
Werkstoff	PVC
Werkstoffgruppe	Kunststoff
Oberfläche	unbehandelt

Abmessungen

Kanalhöhe	75 mm
Länge	2000 mm
Kanalbreite	125 mm
Schlitzbreite	4 mm
Stegbreite	4 mm

Montage

Bodenlochungen	DIN 43659
Befestigungsart	Bodenlochung

Kabel

Anzahl Leitungen 1,5 mm² - Füllgrad 40%	381
Lichter/innerer Querschnitt	8148 mm²
Anzahl Leitungen 2,5 mm² - Füllgrad 40%	273
Anzahl Leitungen 1,0 mm² - Füllgrad 40%	529

Lieferumfang

Oberteil im Lieferumfang enthalten	ja

Normen

Europäische Direktive RoHs	freiwillige übereinstimmung
UL 94 Klassifizierung	V0

Sicherheit

Halogenfrei	nein

Temperatur

Umgebungstemperatur	-5…65 °C