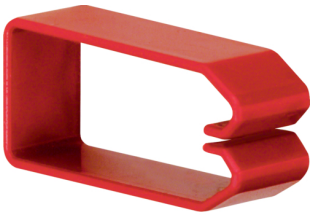

HN750373

Klammer aus PC/ABS halogenfrei zu Verdrahungskanal HNG 75x37mm

Technische Merkmale

Kompatibilität

Produktkompatibilität	HNG

Strom

Kriechstromfest	ja

Werkstoff

Farbe	rot
Werkstoff	PC - ABS
Werkstoffgruppe	Kunststoff
Oberfläche	unbehandelt

Abmessungen

Kanalhöhe	75 mm
Kanalbreite	37 mm

Einstellungen

An Kanalbreite anpassbar	nein

Normen

Europäische Direktive RoHs	freiwillige übereinstimmung

Sicherheit

Halogenfrei	ja