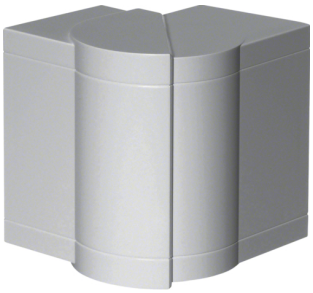

BRP651003HLAN

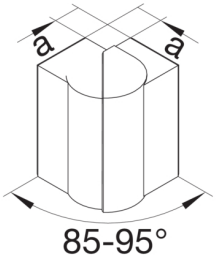

Außeneck für Brüstungskanal BRP/BRHP/BRAP 65x100mm halogenfrei lackiert alu

Außeneck für Brüstungskanal BRP/BRHP/BRAP 65x100mm, halogenfrei lackiert Aluminium, aluminium natur

Technische Merkmale

Architektur

Montageart	Gerastet

Funktion

Schnittkaschierend	ja

Ausführung

Antibakterielle Behandlung	nein
Symmetrisch	ja

Kompatibilität

Produktkompatibilität	BRP / BRAP

Konnektivität

Kanalverbindung	keine Kupplung

Deckel, Tür

Montageart der Oberteile	Übergreifend
Oberteil mit Dichtlippe	-
Anzahl der einsetzbaren Oberteile	1

Werkstoff

Farbe	aluminium
Werkstoff	PC - ABS
Werkstoffgruppe	Kunststoff
Oberfläche	nasslackiert

Abmessungen

Kanalhöhe	68 mm
Länge	40 mm
Kanalbreite	100 mm

Montage

Bodenlochungen	Ohne Bodenlochung

Einstellungen

Winkelbereich	85 / 95 °

Zubehör

Formteilausführung	Haubenformteil

Ausstattung

Mit Kabelhalteklammer	nein
Mit Schutzfolie	nein

Normen

Europäische Direktive RoHs	freiwillige übereinstimmung

Sicherheit

Schutzart	IP40
Halogenfrei	ja
Schlagfestigkeit	IK07

Temperatur

Umgebungstemperatur	-30…90 °C