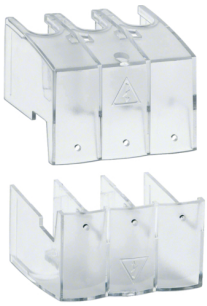

HZC211

Klemmenabdeckungen für Lasttrenn-/umschalter HABxxx HIMxx2/4, 3polig

Technische Merkmale

Architektur	
Polanzahl	3 P

Elektrische Hauptmerkmale	
Frequenz	50 Hz

Normen	
Europäische Direktive WEEE	nicht betroffen