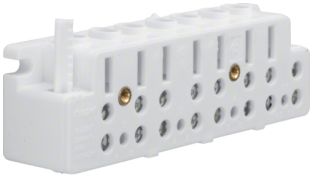

KJ30T

ÖVE

Zählersteckklemme, universZ, Drehstrom 63 A, sperrbar, ohne TRE-Anschlussklemmen

Zählersteckklemme nach DIN VDE 0603-3, Passend für Elektrizitätszähler nach DIN 43857, für den schnellen und sicheren Wechsel von Elektrizitätszählern, Nennstrom: 63A; 3-polig, Mit 2. Anschluss für N-Leiter, Klemmenquerschnitt Hauptleitung bis 25mm², Farbe: RAL 9010, Maße (LxBxH)= 130x40x32

Technische Merkmale

Architektur	
Polanzahl	4 P
Polart	4 P

Elektrische Hauptmerkmale	
Bemessungsbetriebsspannung Ue	400 V
Nennspannung	400 V

Strom	
Nennstrom	63 A

Leistung	
Gesamtverlustleistung unter Nennstrom	4,41 W

Werkstoff	
Kupfergewicht des Produktes	0,109 kg
Farbe	weiß
Farbe	weiß

Abmessungen	
Tiefe installiertes Produkt	32 mm
Höhe installiertes Produkt	42 mm
Breite installiertes Produkt	130 mm

Anschluss	
Klemmenquerschnitt	25 mm²

Kabel	
Querschnitt	25 mm²

Ausstattung	
Anzahl der Klemmstellen	7

Normen	
Zulassungen	VDE
Europäische Direktive WEEE	betroffen