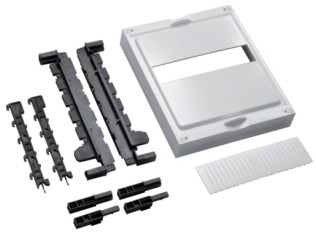

UE21A5

Baustein, universN, 300x250mm, für SLS auf Sammelschienesystem 40mm waagerecht

univers N Sammelschienenbaustein mit Sammelschienenträger zum Aufbau einer Niederspannungsverteilung als Schaltgerätekombination bis 1600A, Bemessungsspannung 3AC 690 V /50Hz. Serienmäßig plombierbare Berührungsschutzabdeckungen, verstärkt mittels Gasinnendruckverfahren mit je vier Schnellverschlussbolzen. VDE Zeichengenehmigung nach DIN EN 61 439 -1 u. - 2 u. -3 (VDE 0660 Teil 600 -1 u. -2 u. -3), Maßnorm: DIN 43 870.

Technische Merkmale

Architektur

Polanzahl	4 P
Montageart	Sammelschienensystem

Funktion

Geeignet für Leistungsschalter	nein
Geeignet für Umschalter	nein
Geeignet für Lasttrennschalter	nein

Ausführung

Ausführung	SH - Schalter

Elektrische Hauptmerkmale

Nennstrom	250 A

Spannung

Geeignet für Nullspannungsschalter	nein

Werkstoff

Farbe	weiß
RAL Farbe	RAL 9010 - Reinweiß
Werkstoff	Kunststoff

Abmessungen

Tiefe installiertes Produkt	125 mm
Höhe installiertes Produkt	300 mm
Breite installiertes Produkt	250 mm
Sammelschienenhöhe	5 / 10 mm
Sammelschienendicke	12 mm

Lieferumfang

Mit Abdeckung	ja

Ausstattung

Anzahl der Einheiten	210
Anzahl Felder	1
Mit Nullspannungsschalter bestückt	nein
Mit Leistungsschalter bestückt	nein
Mit Umschalter bestückt	nein
Mit Lasttrennschalter bestückt	nein
Anzahl der Schalter	2
Mit Verteilerklemmen	nein
Kunststoff-Abdeckplatte	ja

Normen

Europäische Direktive WEEE	betroffen