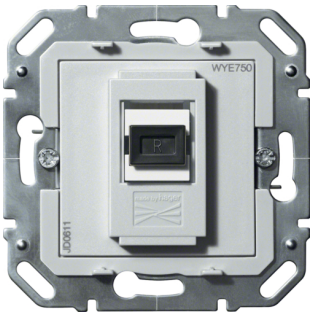

WYE750

LLWL Durchgangsdose 1-fach mit SC Buchse

LWL Durchgangsdose 1-fach mit SC Buchse. UP-Befestigung mit Kralle oder Schrauben.

Technische Merkmale

Architektur

Typ	SC

Montage

Montageart	Unterputz

Sicherheit

Schutzart	IP20
Halogenfrei	ja