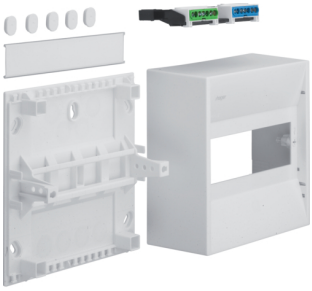

GD108N

**Miniverteiler, gamma, 8 Modul, IP30, 1xPE, 1xN**

Miniverteiler als Kleinstverteiler aus Kunststoff nach Maßnorm DIN 43880, als Berührungsschutzabdeckung nach BGV A2 und zur Aufputz/Aufbau Montage mit 46 mm Geräteschlitz, serienmäßig plombierbar. Zum Einbau von REG-Geräten mit max. Nennstrom 63 A bei 230 V AC und 3 x 45 A bei 400 V AC.

Technische Merkmale

**Architektur**

| | |
|---|---|
| Montageart | Aufputz / Aufbau |

**Funktion**

| | |
|---|---|
| Mit Leitungseinführung | ja |

**Kompatibilität**

| | |
|---|---|
| Kompatibel mit DIN-Schienenmontage | nein |
| Geeignet für Multimedia | nein |

**Elektrische Hauptmerkmale**

| | |
|---|---|
| Nennspannung | 230 V |

**Strom**

| | |
|---|---|
| Nennstrom | 63 A |

**Deckel, Tür**

| | |
|---|---|
| Türschliessungstyp | ohne Verschluss |
| Deckel Art | mit Ausschnitt |
| Türverriegelung | ohne |
| Art der Abdeckung | mit Ausschnitt |
| Transparenter Deckel/Tür | nein |

**Werkstoff**

| | |
|---|---|
| Farbe | weiß |
| Farbe | weiß |
| RAL Farbe | RAL 9010 - Reinweiß |
| Werkstoff | Kunststoff |

**Abmessungen**

| | |
|---|---|
| Tiefe installiertes Produkt | 82 mm |
| Innentiefe | 82 mm |
| Höhe installiertes Produkt | 180 mm |
| Breite installiertes Produkt | 182 mm |
| Breite in Teilungseinheiten | 8 |

**Montage**

| | |
|---|---|
| Geeignet für Außengebrauch | nein |

**Zubehör**

| | |
|---|---|
| Mit Montageplatte | nein |
| Mit Schloss | nein |

**Ausstattung**

| | |
|---|---|
| Anzahl Reihen | 1 |
| Anzahl Felder | 1 |
| Anzahl Hutschienen | 1 |
| Zusatzeinrichtungen möglich | ja |
| EMV-Ausführung | nein |

**Normen**

| | |
|---|---|
| Europäische Direktive WEEE | betroffen |

**Sicherheit**

| | |
|---|---|
| IK Codierung der mechanischen Stoßfestigkeit | 05 |
| Schutzart | IP30 |
| Schutzklasse | Schutzklasse II |
| Glühdraht Test | nach EN 60695-2-11: 750°C |
| Halogenfrei | nein |